

長崎県立五島高等学校定時制課程

令和8年度入学者選抜に関する確認事項



【五高定のシンボルマーク】

長崎県立五島高等学校定時制

— 目 次 —

1	募集	p 1
2	I 期・II 期選抜	p 2~4
3	合格者説明会	p 4
4	入学願書の記入上の注意	p 5
5	調査書の記入・作成要領等	p 5
6	志願者名簿の記入・作成要領等	p 5
7	障害等のある受検者への対応	p 5
8	入学者選抜関係書類の記入例	p 6~7

1 募集

(1) 応募資格

- ① 中学校もしくはこれに準ずる学校を卒業した者、又は令和8年3月に卒業する見込みの者
- ② 中等教育学校前期課程を修了した者、又は令和8年3月に修了する見込みの者
- ③ 外国において、学校教育における9年の課程を修了した者、又は令和8年3月に修了する見込みの者
- ④ 文部科学大臣が中学校の課程に相当する課程を有するものとして指定した在外教育施設の当該課程を修了した者、又は令和8年3月に修了する見込みの者
- ⑤ 文部科学大臣の指定した者（昭和23年文部省告示第58号）
- ⑥ 就学義務を猶予又は免除された者で、文部科学大臣が別に定めるところにより、中学校を卒業した者と同等以上の学力があると認定された者
- ⑦ その他、高等学校において、中学校を卒業した者と同等以上の学力があると認められた者

ただし、上記①～⑦のいずれかの要件を満たし、かつ公立高等学校の合格者となっていない者とする。

(2) 募集定員

定時制課程 (夜間部) 普通科 (修業年限4年)	募集定員	I期選抜	28人(定員の70%)
	40人	II期選抜	40人からI期選抜の合格者数を減じた数

(3) 通学区域

県全域とする。

2 I期・II期選抜

(1) 入学願書等の受付期間

I期選抜	令和8年2月2日(月)から2月6日(金)まで(必着)とし、受付時間は13時から17時(最終日は15時)までとする。
II期選抜	令和8年3月13日(金)から3月18日(水)まで(必着)とし、受付時間は13時から17時(最終日は15時)までとする。

入学願書等を郵送する場合は必ず簡易書留とし、返信用封筒(長形3号)(あて先(中学校長)を明記し、封筒に簡易書留分の切手460円分を貼付したものを添えること。

(2) 志願の手続き

① 志願者は、長崎県教育委員会が定めた期間(I期選抜:令和8年1月19日(月)~2月1日(日)、II期選抜:令和8年2月27日(金)~3月12日(木))に選抜手数料(950円)を納付するものとする。

※ なお、全日制課程又は定時制課程(夜間部及び昼間部を含む)の選抜手数料をすでに納付している者については、選抜手数料は必要としない。この場合、前志願先で発行された受検票を添付すること。

※ 全日制課程の選抜手数料をすでに納付している者が志願する場合は、選抜手数料の差額の還付は行わない。

② 志願者は、次に示すものを、中学校長に提出する。

入学願書(様式1-4) 写真票(様式3-5)

③ 中学校長は、志願者から提出された上記②に、次に示す書類を添えて、本校校長へ提出する。

志願者名簿(様式3-1) 調査書(様式6-1)
 成績一覧表(様式6-2) 送り状(様式3-2)

※ 旧年度卒業者の調査書は、卒業後5年を超える志願者については、学籍の記録を除き記入を不要とする。また、卒業後20年を超える志願者については、調査書に代えて卒業証明書を作成して提出する。

※ 旧年度卒業者及び県外からの志願者の成績一覧表は作成不要とする。

※ いったん受理した入学願書・調査書等は、理由のいかんを問わず返還しない。また、入学願書提出後の志願先の変更は認めない。

(3) 検査の方法及び日程

- ① 検査は、作文及び面接とする。
- ② 検査期日及び日程は、次のとおりとする。

Ⅰ期選抜：令和8年2月17日（火）	
Ⅱ期選抜：令和8年3月23日（月）	
時 間	日 程
9：00～ 9：30	集合、点検、諸注意
9：40～10：40	作文
11：10～	面接

(4) 受検者に対する注意事項

受検者に対する注意事項は、下記のとおり掲示してあるので、事前に見ておくこと。

- ① 掲示時間

Ⅰ期選抜	令和8年2月16日（月）13時00分～検査終了まで
Ⅱ期選抜	令和8年3月19日（木）13時00分～検査終了まで

- ② 掲示場所

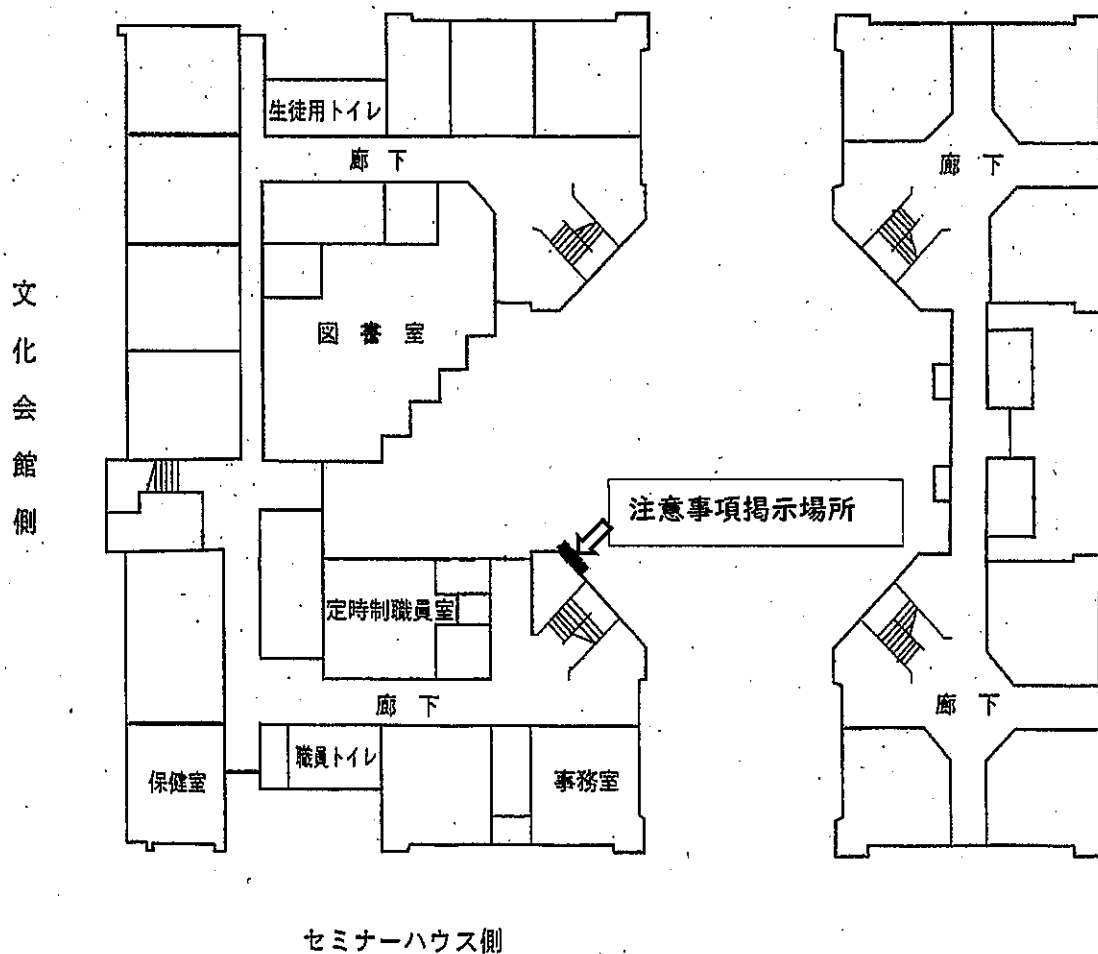

(5) 選抜

本校校長は、中学校長から提出された調査書その他必要な書類及び検査の結果を資料として総合的に選抜し、高等学校の教育課程を履修できる見込みがあると認められる者を選抜する。

(6) 合格者の発表

下記の期間、本校定時制ホームページにおいて受検番号のみを発表する。

I 期選抜	令和8年3月 5日(木) 14時 ～ 3月 6日(金)
II 期選抜	令和8年3月26日(木) 9時30分 ～ 3月27日(金)

※電話による問い合わせには応じない。

3 合格者説明会

(1) 期日及び日程

令和8年3月26日(木) 場所：定時制集会室	
時間	日程
10:50～11:00	受付(本校定時制生徒玄関内)
11:00～12:00	全体説明
12:05～	制服(夏服・冬服)及び体操服の採寸・申込

(2) その他

- ① 必ず保護者等同伴で出席してください。
特別の事情で出席できない場合は、事前に連絡してください。
- ② 制服(夏服・冬服)及び体操服の採寸・申込をします。
代金(約8万4千円)は説明会当日支払いとなりますのでご準備願います。
- ③ 制服や体操服は、卒業生から譲り受けたものを着用してもかまいません。
ただし、制服は、説明会当日に持参してチェックを受けてください。
許可が得られない場合は、購入してください。
- ③ 筆記用具、上履きを持参してください。

※制服や体操服を新規購入する場合、新デザイン(全日制と共通)となります。
定時制では譲り受けの旧デザインでも着用可能です。

4 『入学願書』の記入上の注意

- ① 「保護者氏名」欄は、入力する場合には保護者本人が確認、自筆する場合は保護者本人が自筆する。
- ② 熱を加えると文字が消えるボールペンでの記入は不可。
- ③ 「現住所」欄は、住民票に記載されている表記で記入する。志願者と保護者の現住所が同じ場合は、保護者の「現住所」欄に「志願者の欄に同じ」と記入するか、保護者の「現住所」欄も志願者と同じ現住所を記入する。
- ④ 志願者が成人年齢（満18歳）以上の場合は、保護者の氏名と保護者の「現住所」欄の記入は必要としない。
- ⑤ 転入経歴がない場合は、該当部分は斜線とする。
- ⑥ 「中学校卒業後」欄は、中学校卒業後の状況を具体的に記入する。卒業見込の者は斜線とする。
- ⑦ 斜線を引く欄が上下や左右に連続する場合、一括して斜線を引いてよい。
- ⑧ その他については、「令和8年度長崎県公立高等学校入学者選抜実施要領」を参照すること。

5 調査書の記入・作成要領等（中学校）

- ① 志願者の「氏名」「生年月日」「現住所」欄及び保護者の「氏名」「現住所」欄は、入学願書と照合する。
- ② 「観点別学習状況」および「評定」において、一部、他と異なる評価法や基準により評価を行った教科、評価不能の教科については、副申書（様式は任意）を添付すること。
- ③ その他については、「令和8年度長崎県公立高等学校入学者選抜実施要領」を参照すること。

6 志願者名簿の記入・作成要領等（中学校）

- ① 外字を使用せず、常用漢字を使用する。
- ② 「備考」欄には、「普通科」と記入する。
- ③ 「既受検校」欄には、すべての受検校名を受検した順に記入すること。
- ④ その他については、「令和8年度長崎県公立高等学校入学者選抜実施要領」を参照すること。

7 障害等のある受検者への対応

- ① 「令和8年度長崎県公立高等学校入学者選抜実施要領」P6 **2**の**4**を参照すること。

8 入学者選抜関係書類の記入例

(様式1-4)

※受付番号

一般選抜／定時制Ⅰ期・Ⅱ期選抜／
連携型中高一貫教育に係る入学者選抜

入学願書

(※長崎県立は不要)

令和 8 年 2 月 ×× 日

五島 高等学校長 様

志願者氏名	五島 椿
保護者氏名	五島 あこう

貴校への入学を志願いたします。

(※自筆する場合、保護者本人が自筆)

志願者	ふりがな 氏名	ごとう つばき 五島 椿	生年月日	平成 22 年 4 月 5 日		
	志願校	五島 高等学校 定時制	志望 学科 コース	第1志望	普通	科
	第2志望		第3志望	不要な欄は斜線		
現住所	〒 853-0018 五島市池田町1番1号		氏名、現住所は「住民票」の記載と一致させる			
保護者	現住所	〒 長崎県は不要。県外は都道府県から 志願者の欄に同じ				
志願者の略歴	令和 5 年 4 月	五島市立□□	中学校入学			
	年 月	○○市立、○○町立から記入、 県外は都道府県名も記入する		中学校転入		
	年 月	転入履歴がなければ斜線				
	令和 8 年 3 月	五島市立□□	中学校卒業見込			
中学校卒業後	(記入例) ●●高校へ進学後、令和(平成)○○年○月に退学。 現在、■■■■でアルバイト勤務している。					旧年度卒業者の場合は「見込」を黒の二重線で削除
特別選抜等受検の有無	<input type="checkbox"/> 受検あり <input type="checkbox"/> 受検なし		チェック後、下に整理番号を記入ください			
選抜手数料払込に係る整理番号 (数字12ケタ)						
選抜手数料払込 確認欄	<input type="checkbox"/> 払込済み		整理番号、確認欄の記載漏れ があると受付できない			

(注) 記入にあたっては、「入学願書の記入上の注意」を参照すること。

さだとき ほし
定時 星ちゃん



五島高校定時制
公式キャラクター

長崎県立五島高等学校定時制

〒853-0018 五島市池田町 1 番 1 号

TEL/FAX 0959 (72) 5200

<https://www2.news.ed.jp/section/goto-t/>