

長崎県立五島高等学校定時制課程

令和7年度入学者選抜に関する確認事項



【五高定のシンボルマーク】

長崎県立五島高等学校定時制

－ 目 次 －

1	募集・・・・・・・・・・・・・・・・・・・・・・・・	p 1
2	I 期・II 期選抜・・・・・・・・・・・・・・・・	p 2～4
3	合格者説明会・・・・・・・・・・・・・・・・	p 4
4	入学願書の記入上の注意・・・・・・・・	p 5
5	調査書の記入・作成要領等・・・・・・・・	p 5
6	志願者名簿の記入・作成要領等・・・・・・・・	p 5
7	障害等のある受検者への対応・・・・・・・・	p 5
8	入学者選抜関係書類の記入例・・・・・・・・	p 6～7

1 募集

(1) 応募資格

- ① 中学校もしくはこれに準ずる学校を卒業した者、又は令和7年3月に卒業する見込みの者
- ② 中等教育学校前期課程を修了した者、又は令和7年3月に修了する見込みの者
- ③ 外国において、学校教育における9年の課程を修了した者、又は令和7年3月に修了する見込みの者
- ④ 文部科学大臣が中学校の課程に相当する課程を有するものとして指定した在外教育施設の当該課程を修了した者、又は令和7年3月に修了する見込みの者
- ⑤ 文部科学大臣の指定した者（昭和23年文部省告示第58号）
- ⑥ 就学義務を猶予又は免除された者で、文部科学大臣が別に定めるところにより、中学校を卒業した者と同等以上の学力があると認定された者
- ⑦ その他、高等学校において、中学校を卒業した者と同等以上の学力があると認められた者

ただし、上記①～⑦のいずれかの要件を満たし、かつ公立高等学校の合格者となっていない者とする。

(2) 募集定員

定時制課程 (夜間部) 普通科 (修業年限4年)	募集定員	I期選抜	28人(定員の70%)
	40人	II期選抜	40人からI期選抜の合格者数を減じた数

(3) 通学区域

県全域とする。

2 I期・II期選抜

(1) 入学願書等の受付期間

I期選抜	令和7年2月3日(月)から2月7日(金)まで(必着)とし、受付時間は <u>13時から17時(最終日は15時)</u> までとする。
II期選抜	令和7年3月13日(木)から3月18日(火)まで(必着)とし、受付時間は <u>13時から17時(最終日は15時)</u> までとする。

入学願書等を郵送する場合は必ず簡易書留とし、選抜手数料(無記名の定額為替)または選抜手数料領収証書、返信用封筒(長形3号)(ただし、封筒に簡易書留分の切手460円分を貼付し、あて先(中学校長)を明記したものを添えること。

(2) 志願の手続き

① 志願者は、次に掲げるものを、中学校長に提出する。

- | | |
|--------------------------------------|-------------------------------------|
| <input type="checkbox"/> 入学願書(様式1-3) | <input type="checkbox"/> 写真票(様式3-6) |
| <input type="checkbox"/> 選抜手数料(950円) | |

※ なお、全日制課程又は定時制課程(夜間部及び昼間部を含む)の選抜手数料をすでに納付している者については、選抜手数料は必要としない。この場合、すでに納付している入学者選抜手数料領収証書を添付すること。

※ 全日制課程の選抜手数料をすでに納付している者が志願する場合は、選抜手数料の差額の還付は行わない。

② 中学校長は、志願者から提出された上記①に、次に示す書類を添えて、本校校長へ提出する。

- | | |
|---------------------------------------|-------------------------------------|
| <input type="checkbox"/> 志願者名簿(様式3-1) | <input type="checkbox"/> 調査書(様式6-1) |
| <input type="checkbox"/> 成績一覧表(様式6-2) | <input type="checkbox"/> 送り状(様式3-2) |

※ 旧年度卒業生の調査書は、卒業後5年を超える志願者については、学籍の記録を除き記入を不要とする。また、卒業後20年を超える志願者については、調査書に代えて卒業証明書を作成して提出する。

※ 旧年度卒業生及び県外からの志願者の成績一覧表は作成不要とする。

※ いったん受理した入学願書・調査書・選抜手数料等は、理由のいかんを問わず返還しない。また、入学願書提出後の志願先の変更は認めない。

(3) 検査の方法及び日程

- ① 検査は、作文及び面接とする。
- ② 検査期日及び日程は、次のとおりとする。

Ⅰ期選抜：令和7年2月18日（火） Ⅱ期選抜：令和7年3月21日（金）	
時間	日程
9：00～9：30	集合、点検、諸注意
9：40～10：40	作文
11：10～	面接

(4) 受検者に対する注意事項

受検者に対する注意事項は、下記のとおり掲示してあるので、事前に見ておくこと。

① 掲示時間

Ⅰ期選抜	令和7年2月17日（月）13時00分～検査終了まで
Ⅱ期選抜	令和7年3月19日（水）13時00分～検査終了まで

② 掲示場所

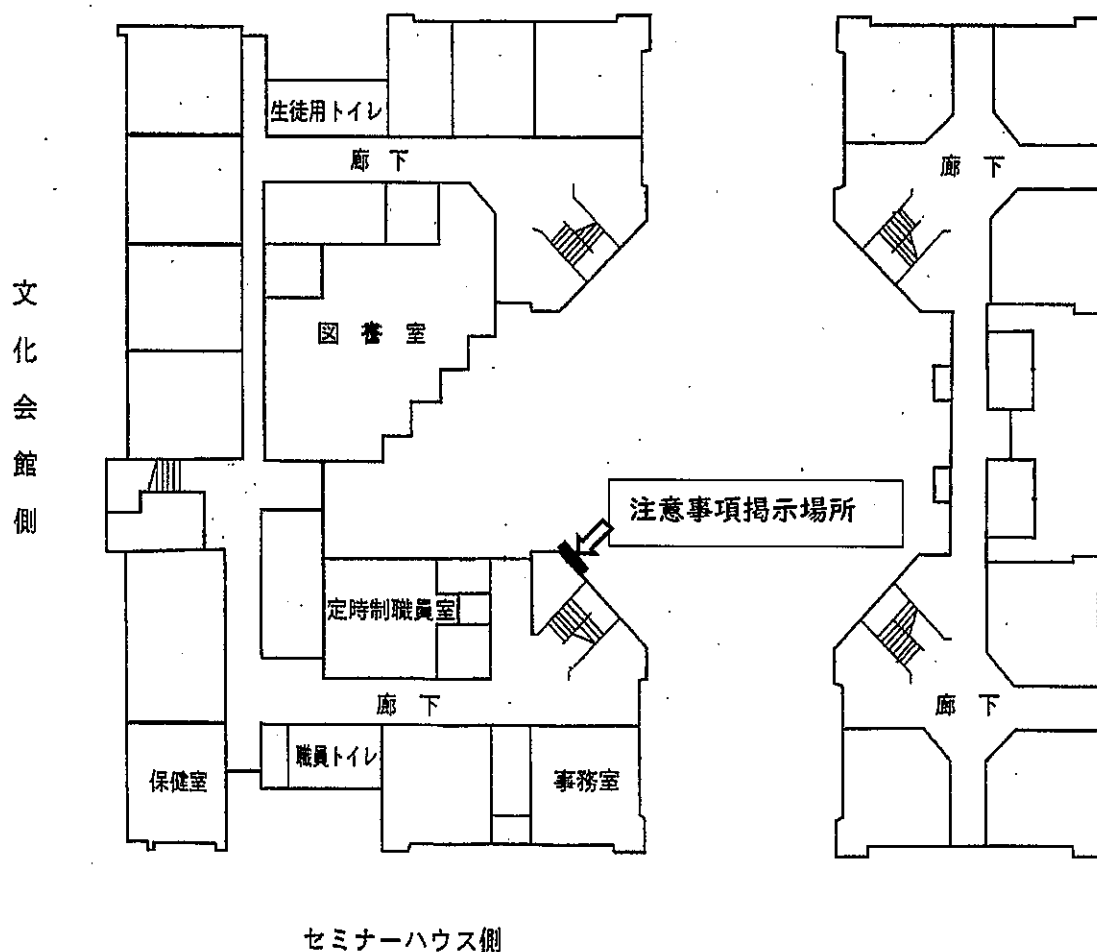

(5) 選抜

本校校長は、中学校長から提出された調査書その他必要な書類及び検査の結果を資料として総合的に選抜し、高等学校の教育課程を履修できる見込みがあると認められる者を選抜する。

(6) 合格者の発表

下記の期間、本校定時制ホームページにおいて受検番号のみを発表する。

I期選抜	令和7年3月5日(水) 14時 ～ 3月6日(木)
II期選抜	令和7年3月26日(水) 9時30分 ～ 3月27日(木)

※電話による問い合わせには応じない。

3 合格者説明会

(1) 期日及び日程

令和7年3月26日(水) 場所：定時制集会室	
時間	日程
10:50～11:00	受付(本校定時制生徒玄関内)
11:00～12:00	全体説明
12:05～	制服(夏服・冬服)及び体操服の採寸・申込

(2) その他

- ① 必ず保護者等同伴で出席してください。
特別の事情で出席できない場合は、事前に連絡してください。
- ② 制服(夏服・冬服)及び体操服の採寸・申込をします。
代金(前年度/男子:約6万3千円/女子:約7万円)は説明会当日支払いとなりますのでご準備願います。
- ③ 制服や体操服は、卒業生から譲り受けたものを着用してもかまいません。
ただし、制服は、説明会当日に持参してチェックを受けてください。
許可が得られない場合は、購入してください。
- ④ 筆記用具、上履きを持参してください。

※制服や体操服を新規購入する場合、全日制と同じ新デザインとなります。
定時制では譲り受けの旧デザインでも着用可能です。

4 『入学願書』の記入上の注意

- ① 「保護者氏名」欄は、入力する場合には保護者本人が確認、自筆する場合は保護者本人が自筆する。
- ② 熱を加えると文字が消えるボールペンでの記入は不可。
- ③ 「現住所」欄は、住民票に記載されている表記で記入する。志願者と保護者の現住所が同じ場合は、保護者の「現住所」欄に「志願者の欄に同じ」と記入するか、保護者の「現住所」欄も志願者と同じ現住所を記入する。
- ④ 志願者が成人年齢（満18歳）以上の場合は、保護者の氏名と保護者の「現住所」欄の記入は必要としない。
- ⑤ 転入経歴がない場合は、該当部分は斜線とする。
- ⑥ 「中学校卒業後」欄は、中学校卒業後の状況を具体的に記入する。卒業見込の者は斜線とする。
- ⑦ 斜線を引く欄が上下や左右に連続する場合、一括して斜線を引いてよい。
- ⑧ 訂正する場合は二重線で削除し、余白に正しく書き直し、保護者の印（志願者が満18歳以上の場合は、志願者の印）を二重線の上に訂正印として押印する。
- ⑨ その他については、「令和7年度長崎県公立高等学校入学者選抜実施要領」を参照すること。

5 調査書の記入・作成要領等（中学校）

- ① 志願者の「氏名」「生年月日」「現住所」「学科・コース」欄及び保護者の「氏名」「現住所」欄は、入学願書と照合する。
- ② その他については、「令和7年度長崎県公立高等学校入学者選抜実施要領」を参照すること。

6 志願者名簿の記入・作成要領等（中学校）

- ① 外字を使用せず、常用漢字を使用する。
- ② 「備考」欄には、「普通科」と記入する。
- ③ 「既受検校」欄には、すべての受検校名を受検した順に記入すること。
- ④ その他については、「令和7年度長崎県公立高等学校入学者選抜実施要領」を参照すること。

7 障害等のある受検者への対応

- ① 「令和7年度長崎県公立高等学校入学者選抜実施要領」P6 **2**の**4**を参照すること。

8 入学者選抜関係書類の記入例

(様式1-3)

※受付番号

一般選抜／定時制Ⅰ期・Ⅱ期選抜／

入学願書

連携型中高一貫教育に係る入学者選抜

(※長崎県立は不要)

令和 7 年 2 月 ×× 日

五島 高等学校長 様

志願者氏名 五島 椿

保護者氏名 五島 あこ

貴校への入学を志願いたします。

(※自筆する場合、保護者本人が自筆)

志願者	ふりがな 氏名	ごとう つばき 五島 椿	生年月日	平成 21 年 4 月 5 日	
	志願校	五島 高等学校 定時 制	志望 学科・ コース	第1志望	普通 科 科 コース
	第2志望	不要な欄は斜線	第3志望	科 コース	
現住所	〒 853-0018 五島市池田町1番1号		氏名、現住所は「住民票」の記載と一致させる		
保護者	現住所	〒	長崎県は不要。県外は都道府県から		
志願者の略歴	令和 4 年 4 月	五島市立□□	中学校入学		
	年 月	〇〇市立、〇〇郡〇〇町立から記入、 県外は都道府県名も記入する	中学校転入		
	年 月	転入履歴がなければ斜線	中学校転入		
	令和 7 年 3 月	五島市立□□	中学校卒業見込		
中学校卒業後	(記入例) ●●高校へ進学後、令和(平成)〇〇年〇月に退学。 現在、■■塾に通いながら自宅で学習している。			旧年度卒業者の場合は「見込」を 黒の二重線で削除	

(注) 記入にあたっては、「入学願書の記入上の注意」を参照すること。

(様式3-1)

志 願 者 名 簿

* 該当する選抜の欄に1つだけ○印を付けること

特別選抜 自己推薦①	特別選抜 自己推薦②	離島留学特別選抜	一般選抜／定時制Ⅰ期・Ⅱ期選抜／ 連携型中高一貫教育に係る入学者選抜	チャレンジ 選抜
			○	

(No. 1)

中学校名	五島市立〇〇中学校	志願校名	五 島 高等学校	全 日 制 定 時 制 (夜間・昼間)
------	-----------	------	----------	--------------------------------------

※受検番号	氏 名	備 考	既受検校	通学区外 志願
	五 高 太 郎	普通科		
	玉之浦 遙	普通科	五島(全日制)	
	富 江 さくら	普通科	長崎商業、五島海陽	
	福 江 二 郎	普通科 旧年度卒業生		
	外字を使用せず、 常用漢字を使用 する。		複数校ある場合は、 受検した順に記載 する。	記 入 不 要

- (注) 1 「志願校名」欄は、全日制・定時制のどちらか該当しない方を二重線または一本線で削除すること。なお、鳴滝高等学校及び佐世保中央高等学校の定時制課程については、夜間・昼間のどちらか該当しない方を二重線または一本線で削除すること。
- 2 ※欄は、高等学校で記入すること。
- 3 普通科について通学区外志願の場合は、「通学区外志願」欄に○を記入すること。
- 4 志願者が、すでに公立高等学校を受検した場合(志願のみで受検しなかった場合を含む。)は、その受検校名を「既受検校」欄に記入すること。なお、チャレンジ選抜、Ⅱ期選抜において「既受検校」が複数校ある場合はすべて記入すること。
- 5 選抜ごとに作成すること。ただし、学科・コース別に分けて作成する必要はない。

長崎県立五島高等学校定時制

〒853-0018 五島市池田町 1 番 1 号

TEL/FAX 0959 (72) 5200

<https://www2.news.ed.jp/section/goto-t/>